朝鮮日報 THE CHOSUN ILBO.

韓國經濟復興援助案 次期엔通過確信

美下院上院의 修正案採決期待

【워싱톤十九日發 UP合同】下院指導者들에 依하면 下院은 次期議會開會까지 韓國經濟復興計劃을 決定하기 어려울 것이나 三千萬弗의 援助要求에 對하여 修正案을 採擇할 것으로 期待된다 한다 [illegible]

對韓一千萬弗物資 美經協購入許與

【워싱톤十八日發 AP合同】美國經濟協助處는 韓國에 對하여 一千九十六萬弗의 復興物資의 購入을 許與하였다고 [illegible]

韓委에 二十二萬弗資金割當

利益配當稅 令等을 廢止

美上院에서 可決 對韓國軍援案等

正義爲해 奮鬪

麗順事件一周年에 李總理談

今二十日은 昨年麗水順天事變이 發生한 一周年이 되는 날로 [illegible]

社說

麗順事件을 回顧하면서

[illegible]

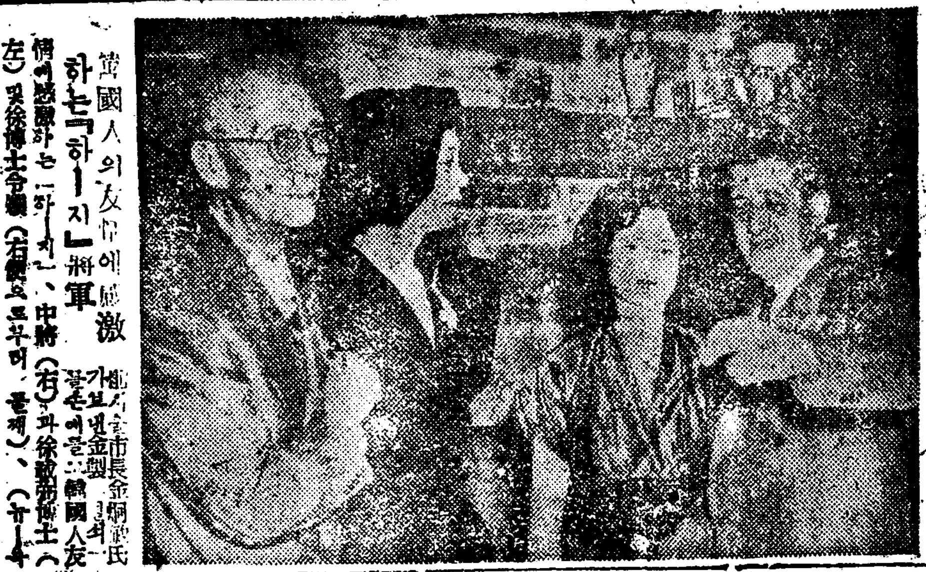

韓國人의 友情에 感激 [illegible]

「유」安保登場反對

蘇原子保有로 美輿論變化

相外 蘇原子 記者會見

[illegible]

第二次大戰秘話

白國亡命王이 暴露

[illegible]

유-고攻擊은 三次戰을 招來

美評論家와 會見 티토

[illegible]

權益認定要求等

英, 中共非公式交涉

國府大使館員莫府出發

英當局의 眞意打診

承認意圖殆無

쿨린스大將華府着

[illegible]

秋穀收集要綱

不日間各道에指示

東獨政府宣布

會談成果說明

韓日交易官民懇談

英軍大陸撤退는無連絡

救援받을길없이獨逸에降伏

希臘調停失敗

로議長等努力도水泡

타이中共承認與否檢討

重慶에悲觀論

中共華南一帶席捲

마이엘氏組閣受諾 難產의佛內閣注目

八回종

政界動靜

人民投票에失敗면 白王退位決定

今週內에決定 重要案件

對墺講和四相代理會議進捗

[illegible]

法律政治學講義 會員大募集

◇講義執筆은 서울大學 高麗大學 東國大學의 斯界權威 諸大敎授

◇高等考試 辯護士試驗 公務員試驗 各大學敎材로

◇良書 第一回 內容이 充實한 講義錄第一號부터 第六號까지 의會員에 一齊配付開始!(配付豫定10月15日)

◇入會規則內容說明書請求는 (要郵券30圓)

朝鮮法政學會 朝鮮通信

朝鮮通信法政學校執筆敎授陣 著

高等考試辯護士 試驗問題模範解答集

(憲法・刑法・商法篇)

軍醫衛生看護將校候補生採用公告(案)

左記要項에 依하야 將校候補生을 採用함 軍醫、衛生、看護、

(一)應募資格

1、年齡 軍醫 二五歲以上四〇歲以下 衛生二五歲以上三五歲以下 看護 一九歲以上三〇歲以下의 大韓民國國籍을 가진 男子 但 看護將校候補生은 女子에限함

2、學歷

軍醫 (가) 醫科大學 又는 大學校 醫科卒業者

衛生 (가) 大學 藥學科 [illegible]

看護 (가) 女中卒業者 又는 同等以上의 學力을 有하고 [illegible]

3、採用者

(가) 禁錮以上의 刑을 受한 者

(나) 刑事被告人

(二)受驗要項

1、出願期間 檀紀四二八二年 自十月十五日 至十一月八日

2、提出書類

(三)書類交付及接受場所 陸軍本部人事局

(四)試驗科目

(五)期日

(六)合格者發表

(七)入校期日

(八)其他

陸軍本部人事局

急告

韓山李氏文烈公派譜刊行事務所

一、韓山李氏文烈公派譜를 刊行키로 決定하였아오니 [illegible]

三、連絡處 서울 鍾路區 [illegible] 電話光化門

國民必知의 가렌다國民日曆 市內及地方販賣員募集

法人國民思想普及會 文化部

在日三百餘韓人校에 日政府서 突然閉鎖令

接踵하는 怪處事에 物議沸騰

옛버릇못버린 日政의 再彈壓

우리정부의힘으로 보호를 받아야할 60만 재일동포는 일본의 패망이후에도 역시 손으로 양으로 에서 버릇을 잊지못한 관계세력의 책동으로 그간 여러차례에 걸쳐 탄압을 당하여 오고있던터인데 이번에는 마저 일본에있는 320여개의 한국인경영학교에 폐쇄명이 나렸다는 다음과같은 소식을 외전이전하고있어 이것이 과연 우리정부의 사전양해를얻은것인지 일본정부의 독자적처사인지 그 사무를 ... 하고있다

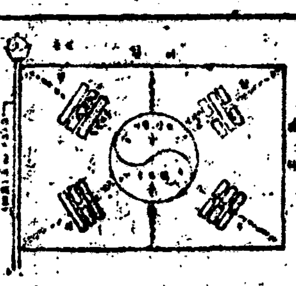

太極旗是正

住宅營團 今月中에 社會部로

李忠南知事 19日에 就任式

拷問은 嚴重團束

永登浦等에 刑務所新設

權法務部長官、記者會見談

高等法院에서 押收物大量橫領

土炭값倍로 引上

國民校卒業班 課外敎授는 嚴禁

李서울市長、當面諸問題에 言及

冬節電力難에 對備

最少七萬五千KW는 確保

畜牛에 流行病蔓延 慶北서 四千頭罹病

張局長一年半

司正局瀆職事件求刑

韓靑에 垂範

36名을 射殺

太白山中의 共匪掃蕩

飛行機基金募集

本社에서 取扱開始

收增倍四의 式來在 改良水稻作에 凱歌

韓靑始興郡團部 軍事訓練을 實施

校舍의 不足으로 國民皆學에 難關

慶北道管內의 治安狀況發表

北韓人民共和國의 內幕

蘇聯스파이의 秘密

이콜·구제코手記 (10)

全國體育大會 記錄

新記錄 七君 崔 米...

第三日續報	
第四日	
第五日	

小說 群像 (116)

第七章 (四)

朴泰遠 作 / 金...畫

北韓의 實情

繼續上映

北韓傀儡集團 뉴―스

死線을 넘고또넘어온 피의 饋物

怨怒!

婦女를 强姦하고 우리父母兄弟가 虐殺을當하는生地獄쏘聯共產赤狗의野獸性을보라

撮影 陸軍本部情報局防諜隊

發表 陸軍本部政訓監室報道課

19日부터 中央劇場

初日부터 熱狂的人氣!

新輸入世界的名畵! 佛蘭西映畵만이 가질수있는 藝術의極致! 始終一貫陶酔에 끌리는 「悲戀」의 魅力, 죽엄으로永遠의故鄕을 찾는사랑의感激篇은왔다!

世界文壇의鬼才 쟌·콕토 巨作

佛映畵界의巨匠 쟌·드라노 監督

쟝·마레 마드렌·소로뉴 主演

19日 獨占封切 首都劇場

讓渡

池貝鐵工所製 池貝데이―제루

75馬力·回轉450

明電舍製 直流發電機

東亞交通資材株式會社 內 電話仁川610番

社團法人設立公告

名稱 社團法人大韓物資運營組合聯合會

事務所 서울特別市中區茶洞八九番地

設立許可年月日 檀紀四二八一年十月四日

登記年月日及番號 檀紀四二八二年十月十日

目的 政府統制物資運營에 必要한 事業務及共同施設을 營爲하고 會員相互間의 連絡協調를 期하며 一般中小商工業者를 指導育成함을 目的으로함

檀紀四二八一年十月十日

社團法人 大韓物資運營組合聯合會 理事長 李世實

光陵古跡名勝探訪會

新羅善德女王時創建된 奉先寺에 寶藏된 三百餘年前高麗風의 八面屛風 世祖大王의 光陵과 「크나세」의 原産地 六百餘年부터 成長된 松林과 國立林業試驗場

一、日時 十月三十日(日)午前七時十六分 淸涼里驛發 汽車便 九時 議政府驛前에서 光陵까지 自動車便 十八時 淸涼里解散

一、會員 一〇〇名限 (定員이 超過時는 期日內에 締切함)

一、會費 八百圓

一、申請期日 自十月二十日至十月二十七日

一、申請場所 朝鮮日報社總務部 朝鮮日報議政府支局

一、辨當은 各自持參, 間食은 進呈, 餘興과 賞物等이 있음

國際洋裁專門

募集 敎授特色 材料貸與

紙袋專門

製袋機設備完備 各種紙袋一切加工 東光製袋所

서울交響樂團

(第十七回 定期演奏會)

曲目

指揮 金生麗

1. 交響曲 第六番 「悲愴」 차이코프스키이曲
2. 바이올린協奏曲 멘델스존曲
3. 序曲 「월리암텔」 롯시니曲

提琴獨奏 白...

主催 서울交響樂協會

29·30日 낮2時 밤7時 國立劇場

注意 1. 入場券發賣와 招待券發行을 一切廢止하고 本協會會員에 限하여 定期演奏會를 公開하기로함

2. 入場時는 會員證을 제시할것

3. 正刻에 開演하오니 正刻前入場을 要望함

서울交響樂協會